



INDICATORI CHIAVE AL 30/09/2022

NAV (Net Asset Value) per azione:	119,53€
Prossimi NAV:	14/10/2022 31/10/2022
Dividendi versati per azione dal 01/01/2022:	1,82€
Commissione di sottoscrizione corrisposta al fondo (massimo del prospetto: 6%):	2,95%
Spese di rimborso corrisposte al fondo (massimo del prospetto: nessuna):	Nessuna
Spese di gestione e di funzionamento (massimo del prospetto: 1,5% tasse incluse):	1,24% tasse incluse nel 2021*
Spese di gestione immobiliare:	0,61% tasse incluse nel 2021*
Attivo netto al 30/09/2022:	2.629,85 mln €
Numero di attivi immobiliari (di cui 23 detenuti al 100%) e 2 partecipazioni di minoranza.	33 attivi immobiliari
Indebitamento finanziario (massimo del prospetto: 40% del valore degli attivi immobiliari):	14,6%
Regolamento SFDR:	Articolo 8

* Spese calcolate in rapporto al patrimonio netto medio dell'anno.

CARATTERISTICHE PRINCIPALI

Codice ISIN:	FR0011513563
Forma giuridica:	SPPICAV
Valuta:	EUR
Forma delle azioni:	Al portatore
Società di gestione:	BNP Paribas REIM France
Calcolo de NAV:	BNP Paribas Securities Services
Entità promotrice:	BNP Paribas Fund Services**
Società di revisione:	KPMG
Orizzonte di investimento consigliato:	8 anni
Limite di accettazione degli ordini:	Data del NAV, entro le ore 12.00
Sottoscrizione minima:	100€
Frazionamento delle azioni:	Millesimi
Periodicità del valore:	Bimensile

Profilo di rischio e di rendimento: L'OPCI, che è investito principalmente in beni immobili, presenta un basso rischio di perdita del capitale, pari al livello 2 (SRI PRIIPs). La categoria di rischio associata a questo OPCI non è garantita e potrebbe variare nel tempo. La categoria caratterizzata dal rischio più basso non implica che l'investimento sia privo di rischi. Gli attivi immobiliari sono poco liquidi. In periodi di tensione dei mercati immobiliari, la rapida cessione di un attivo immobiliare può comportare una perdita di valore. L'indicatore non tiene conto del rischio derivante dall'indebitamento.

** Il 1° ottobre 2022, BNP Paribas Securities Services (BP2S), la banca depositaria dell'OPCI BNP Paribas Diversipierre, si è fusa con la società madre BNP Paribas. BNP Paribas diventa quindi la banca depositaria dell'OPCI, senza incidenza sulle funzioni e sulle operazioni realizzate dalla società di gestione BNP Paribas REIM France.



OPCI NEWS
BNP Paribas Diversipierre

Documento informativo periodico al 30 settembre 2022
Dal 1° luglio 2022 al 30 settembre 2022

NEWS

Al 30 settembre 2022, il NAV di BNP Paribas Diversipierre si attesta a 119,53 euro per azione, in calo dell'1,74% nel trimestre (-2,12 euro/azione).

I contributi delle diverse classi di attivi sul periodo sono illustrati nel grafico che segue.

Nel terzo trimestre 2022:

- BNP Paribas REIM Italy ha comprato con il suo fondo "Hydra", detenuto al 100% dall'OPCI, l'albergo/spa "San Pellegrino Terme". L'asset, situato nella regione Lombardia in Italia, beneficia delle note acque termali naturali della regione. Il complesso, costruito nel 2014, comprende 49 camere per la parte albergo e 850 armadietti per gli utenti della spa. L'operatore QC Terme è leader sul mercato europeo per questo tipo di prestazione.
- L'OPCI ha anche acquistato un immobile in via di sviluppo situato nell'ecoquartiere "Favoriten" a Vienna (Austria). L'edificio sarà di 8 piani e comprenderà 56 appartamenti con la consegna prevista per il 2024.

Nel corso di questo trimestre, e soprattutto dal mese di agosto, la performance dell'OPCI è stata influenzata dalle diminuzioni registrate sui mercati finanziari e in particolare sulle azioni fondiarie.

Contributi all'andamento del NAV nel trimestre

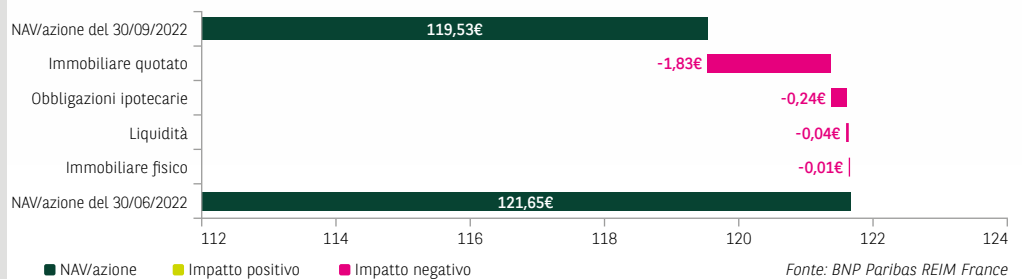

Guerra in Ucraina

Il conflitto in Ucraina, in atto dal 24 febbraio 2022, potrebbe comportare un impatto negativo sull'attività dell'OPCI. Sebbene BNP Paribas Diversipierre non abbia un'esposizione diretta in Russia o Ucraina, in particolare in termini di localizzazione degli asset, la guerra potrebbe generare effetti negativi sulla sua situazione finanziaria, sul flusso monetario e sul patrimonio. Alla data di redazione del bilancio trimestrale, si fa presente, che non si è ancora verificato alcun elemento suscettibile di incidere, in modo significativo, sull'attività dell'OPCI.

SINTESI DELLE PERFORMANCE AL 30 SETTEMBRE 2022

Performance periodica	Dal lancio	YTD	Ultimo trimestre	Ultimo mese	Ultimo NAV per azione	Performance annualizzate dal 31/12/2014
	+30,44%	-3,44%	-1,74%	-1,97%	-1,58%	+3,39%

Performance annuali	2014	2015	2016	2017	2018	2019	2020	2021	Performance annualizzate su 7 anni 2015-2021
	+0,71%	+7,05%	+4,77%	+6,69%	+1,17%	+8,87%	-1,21%	+3,33%	+4,25%

Il metodo utilizzato per il calcolo della performance è il seguente:

$$Performance = \frac{NAV \text{ di fine periodo} + \text{dividendi versati nel periodo}}{NAV \text{ di inizio periodo}} - 1$$

Le performance passate non sono indicative di quelle future.
La performance del 2014 è calcolata sul periodo dal 20 gennaio al 31 dicembre.

A rischio più basso ← A rischio più alto
Rendimento potenzialmente più basso ← Rendimento potenzialmente più elevato

COMPOSIZIONE DEL PATRIMONIO AL 30 SETTEMBRE 2022

Evoluzione dell'allocazione nel tempo

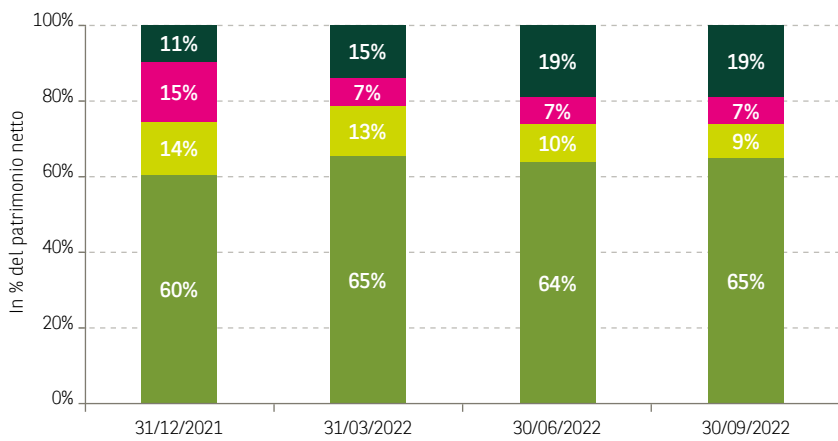

Fonte: BNP Paribas REIM France

Al 30 settembre 2022, l'allocazione finanziaria dell'OPCI ha deviato temporaneamente dall'allocazione target, a causa della vendita di parte del suo portafoglio obbligazionario e dell'accantonamento dei fondi necessari alle acquisizioni previste nei prossimi mesi.

Si ricorda che l'allocazione target è costituita dal 65% di immobili "fisici", dal 14,5% di azioni di società immobiliari, dal 14,5% di obbligazioni ipotecarie e dal 6% di liquidità.

- Liquidità e altri attivi/passivi correnti
- Obbligazioni ipotecarie
- Immobiliare quotato
- Immobiliare fisico al netto del debito

STATO PATRIMONIALE E MOVIMENTI DEL PERIODO

	30/06/2022	30/09/2022	Entrate	Uscite
a) Attivi immobiliari	1.997.802.400,16	2.114.666.690,78	243.158.046,79	-
Edifici costruiti, in corso di ristrutturazione o acquistati a fini di locazione	-	-	-	-
Quote di società prevalentemente immobiliari	551.293.568,81	601.406.102,38	133.973.978,00	-
Azioni di società prevalentemente immobiliari quotate su un mercato regolamentato	273.333.237,07	232.146.342,16	-	-
Quote o azioni di OPCI o assimilati	317.482.746,72	357.037.329,89	40.800.000,00	-
Altri attivi immobiliari	855.692.847,56	924.076.916,35	68.384.068,79	-
b) Depositi e strumenti finanziari non immobiliari	250.653.571,48	288.747.214,17	51.012.101,29	6.615.436,54
Depositi a termine	60.000.000,00	100.000.000,00	40.000.000,00	-
Azioni e titoli assimilati	-	-	-	-
Obbligazioni, titoli di debito negoziabili e titoli assimilati	185.482.261,98	181.839.662,31	5.567.709,22	2.475.152,27
OICVM e FIA	5.171.309,50	6.907.551,87	5.444.392,07	4.140.284,27
Operazioni temporanee su titoli	-	-	-	-
Strumenti finanziari a termine	-	-0,01	-	-
Operazioni di cessione	-	-	-	-
c) Crediti locatari e altri crediti di gestione	3.584.712,67	9.415.039,97		
d) Depositi a vista	391.507.366,97	230.440.431,49		
e) Totale attivi detenuti dall'OPCI (e = a + b + c + d)	2.643.548.051,28	2.643.269.376,41		
f) Passività	18.042.806,40	13.419.935,27		
g) NAV (g = e - f)	2.625.505.244,88	2.629.849.441,14		

Fonte: BNP Paribas REIM France

Le variazioni registrate per gli attivi finanziari corrispondono all'investimento effettuato dall'OPCI in attivi finanziari, così come alle operazioni di acquisto e vendita effettuate nell'ambito di ogni classe di attivo finanziario.

L'IMMOBILIARE

Al 30 settembre 2022, BNP Paribas Diversipierre detiene un portafoglio composto da 33 attivi (di cui 22 detenuti al 100%), ripartiti tra la Francia e la Zona Euro, e due partecipazioni di minoranza.

BNP Paribas Diversipierre detiene il 66% degli attivi in immobili per uffici, il 20% in immobili commerciali, l'8% in immobili residenziali e il 6% in alberghi (in % del valore di mercato totale).

Al 30 settembre 2022, il valore di mercato del portafoglio immobiliare, al netto di tasse e spese, è pari a 1 996 milioni di euro. A perimetro costante, il valore di mercato del portafoglio immobiliare è ridotto di circa -0,5% nel corso del trimestre, principalmente dovuto alle variazioni al rialzo dei tassi.

Il tasso di occupazione finanziaria degli attivi immobiliari dell'OPCI (al netto delle vendite nel futuro stato di completamento, operazioni di sviluppo, e della partecipazione di minoranza) è pari all'87,9% al 30 settembre 2022 e al 94,4% senza l'attivo "51-53, boulevard Haussmann" attualmente in corso di ristrutturazione, mentre la duration residua si attesta a 4,7 anni.

Ripartizione del patrimonio al 30/09/2022 (% del valore di mercato totale)

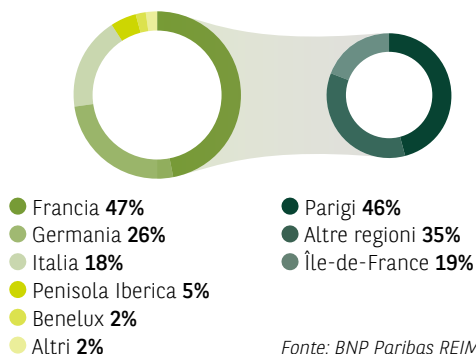

Fonte: BNP Paribas REIM France



Deichtor Office Center, Amburgo (Germania) - Detenuto al 100%

Nota: gli investimenti realizzati non pregiudicano le acquisizioni future.

▶ ATTIVITÀ FINANZIARIA CON UNA COMPONENTE IMMOBILIARE SOTTOSTANTE

Una quota di attività finanziarie con una componente immobiliare sottostante è stata aggiunta al patrimonio immobiliare di BNP Paribas Diversipierre dal settembre 2014, in conformità alla strategia del fondo.

Oltre ai tradizionali criteri finanziari ed extra-finanziari, per selezionare i titoli i gestori utilizzano criteri di liquidità e di investimento socialmente responsabile.

▶ Obbligazioni ipotecarie

Numero di posizioni	Valore al 30/09/2022 (in migliaia di euro)	Rendimento dal lancio (%)	Rendimento YTD (%)	Rendimento trimestrale (%)
99	165.347	-3,43%	-8,36%	-2,61%

Le obbligazioni ipotecarie registrano un rendimento di -2,61% nel trimestre, di -3,43% dalla data di creazione del portafoglio obbligazionario.

Al 30 settembre 2022, la Francia è il maggior contribuente, con il 21% del valore totale delle obbligazioni ipotecarie. Seguono la Germania con il 18% e la Spagna con il 9%.

Nel corso del trimestre e a fronte di un aumento dei tassi, BNP Paribas Diversipierre ha proceduto al disinvestimento di circa la metà del suo portafoglio obbligazionario e ridotto la sensibilità ai tassi dei titoli rimasti in portafoglio, in particolare attraverso strumenti di copertura.

Le obbligazioni ipotecarie sono denominate in Euro e non presentano un rischio di cambio.

Ripartizione delle obbligazioni ipotecarie per paese al 30/09/2022 (in % del valore di tutte le obbligazioni ipotecarie - al netto della liquidità)

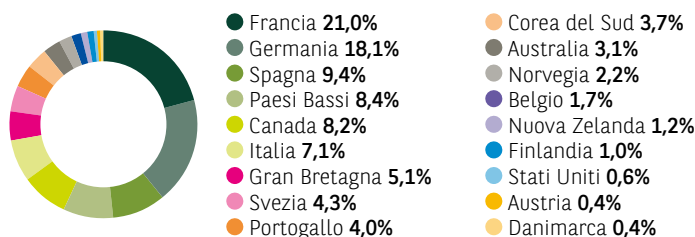

Fonte: BNP Paribas REIM France

Duration	Rendimento alla scadenza	Rating medio
1,94 anni	+2,35%	AA+

La differenza tra duration e scadenza media delle obbligazioni è principalmente derivata dagli strumenti di copertura del portafoglio.

▶ Azioni di società immobiliari quotate

Numero di posizioni	Valore al 30/09/2022 (in migliaia di euro)	Rendimento dal lancio (%)	Rendimento YTD (%)	Rendimento trimestrale (%)
25	232.146	+4,42%	-35,90%	-14,21%

Le azioni di società immobiliari quotate registrano un rendimento del -14,21% nel trimestre, del +4,42% dalla data di creazione del portafoglio azionario.

Al 30 settembre 2022, le prime cinque società immobiliari quotate detenute, in ordine decrescente, sono PSP Swiss Properties, Vonovia, Segro, Gecina, et Klepierre. La loro ponderazione individuale nell'insieme delle azioni detenute in società immobiliari quotate è compresa tra l'8% e il 5%.

Al 30 settembre 2022, il portafoglio è composto per il 27% da società immobiliari specializzate in immobili per uffici, per il 19% da società immobiliari specializzate in immobili residenziali, per il 18% da società immobiliari diversificate, per il 15% in immobili logistici, per il 10% da società immobiliari specializzate in immobili healthcare, per il 9% in immobili commerciali e per il 2% in alberghi.

Al 30 settembre 2022, il 58% delle azioni immobiliari quotate del portafoglio è denominato in Euro (in % del valore di tutte le azioni immobiliari, al netto della liquidità).

Si ricorda che il portafoglio azionario dell'OPCI consente di rafforzare la diversificazione geografica e settoriale del portafoglio: i titoli di società immobiliari francesi rappresentano il 20,5% del patrimonio detenuto, mentre la maggior parte delle società selezionate sono specializzate in classi di attività diverse da quella dell'uso ufficio, che costituisce la principale tipologia del portafoglio immobiliare di BNP Paribas Diversipierre, in particolare lo sviluppo residenziale in Germania.

Ripartizione delle azioni detenute in società immobiliari per paese al 30/09/2022 (in % del valore di tutte le azioni immobiliari - al netto della liquidità)

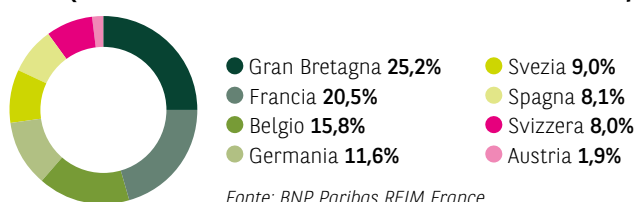

Fonte: BNP Paribas REIM France

▶ LIQUIDITÀ

Al 30 settembre 2022, la liquidità detenuta direttamente da BNP Paribas Diversipierre è pari a 366.901.256,61 euro, ovvero il 13,95% del patrimonio netto, ripartito come segue:

Liquidità dell'OPCI (€)	31/12/2021	30/06/2022	30/09/2022
Strumenti finanziari liquidi	34.615.849,53	22.508.873,96	27.045.785,15
Obbligazioni sovrane con scadenza inferiore a 397 giorni	28.843.183,60	17.337.564,46	20.138.233,28
Strumenti monetari	-	-	-
Buoni del Tesoro	-	-	-
OICVM e FIA investiti nelle tre categorie precedenti	5.772.665,93	5.171.309,50	6.907.551,87
Liquidità	188.967.693,44	455.092.079,64	339.855.471,46
Depositi a vista/crediti bancari	182.841.823,52	391.507.366,97	230.440.431,49
Depositi a termine	-	60.000.000,00	100.000.000,00
Crediti locatari e altri crediti di gestione	6.125.869,92	3.584.712,67	9.415.039,97

Nota: La liquidità indicata a pagina 2 (in %) è più elevata in quanto include la liquidità delle controllate dell'OPCI, contrariamente al rapporto regolamentare di cui sopra.

SPESE SOSTENUTE

€	30/09/2022
Compenso del calcolo del NAV	546.426
Compenso dell'entità promotrice	156.774
Compenso degli amministratori	21.707.648
Spese di gestione	22.410.848
% del Patrimonio netto alla data di chiusura del periodo	0,85%
Altri costi strutturali	5.150.421
Totale costi strutturali	27.561.269
% del Patrimonio netto alla data di chiusura del periodo	1,05%
Totale spese immobiliari	8.391.664
% del Patrimonio netto alla data di chiusura del periodo	0,32%
Commissione per gli investimenti	2.427.967
% del prezzo degli immobili acquisiti	1,67%
Altre spese di acquisizione	3.319.625
Totale spese di acquisizione	5.747.592
% del prezzo al netto dei diritti degli immobili acquisiti	3,94%
Commissione per i disinvestimenti	296.750
% del prezzo al netto dei diritti degli immobili ceduti	-
Altre spese di cessione	361.109
Totale spese di cessione	657.859
% del prezzo al netto dei diritti degli immobili ceduti	-
Patrimonio netto	2.629.849.441
Costo degli immobili acquisiti	145.794.891
Costo degli immobili ceduti	-

Al 30 settembre 2022, il totale dei costi strutturali dell'OPCI e delle sue controllate da inizio anno ammonta a 27.561 K€, pari all'1,05% (tasse incluse) del patrimonio netto ad oggi.

Le spese di gestione hanno contribuito per 21.708 K€. Il saldo è composto da spese legate alla vita societaria delle società (compensi per il calcolo del NAV, dell'entità promotrice, dei revisori e dei periti) e da spese societarie legate all'attività dell'OPCI e delle sue controllate (in particolare spese relative alle linee di credito bancarie, imposte sulle società).

Le spese immobiliari sono composte da spese per lavori, tasse immobiliari e costi non recuperabili.

Questo prospetto mostra tutte le spese direttamente sostenute dalla SPPICAV BNP Paribas Diversipierre, nonché dalle sue controllate, in proporzione alle loro partecipazioni.

Nota: Le spese sono comprensive delle imposte quando l'IVA non è recuperabile.

INDEBITAMENTO FINANZIARIO

Leva finanziaria AIFM	Metodo lordo	Metodo dell'impegno
	98%	111%

Al 30 settembre 2022, il LTV (Loan to Value) degli immobili si attesta al 14,6%, con una variazione di -0,3 punti nell'ultimo trimestre.

SINTESI

	30/09/2021	31/12/2021	30/09/2022
Patrimonio netto (euro)	2.467.668.631	2.544.126.427	2.629.849.441
Numero di azioni	19.851.120,10	20.243.004,89	21.999.933,92
NAV per azione (euro)	124,30	125,67	119,53
Commissione di sottoscrizione corrisposta al fondo	2,95%	2,95%	2,95%
Dividendi versati a partire dal 1° gennaio (euro/azione)	1,75	1,75	1,82

BNP Paribas Diversipierre

SPPICAV riconosciuta con il numero SPI20130020 il 26 luglio 2013
Sede legale: 50, cours de l'île Seguin - 92100 Boulogne-Billancourt (Francia)

BNP Paribas Real Estate Investment Management France (BNP Paribas REIM France)

SA con capitale di 4.309.200 euro
Sede legale: 50, cours de l'île Seguin - 92100 Boulogne-Billancourt (Francia)
RCS Nanterre n. 300 794 278

Società di gestione riconosciuta dall'AMF con il numero GP07000031 in data 1° luglio 2007
e autorizzata come società di gestione di portafogli ai sensi della Direttiva 2011/61/UE (AIFM) del 15 aprile 2014

L'OPCI rientra nel campo di applicazione dell'articolo 8 del Regolamento (UE) 2019/2088 (SFDR) del 27 novembre 2019 relativo all'informativa sulla sostenibilità nel settore dei servizi finanziari. Gli investimenti sottostanti al prodotto finanziario non tengono conto dei criteri dell'Unione europea sulle attività economiche sostenibili sul piano ambientale.



BNP PARIBAS
REAL ESTATE

Real Estate for a changing world